

Une équipe unie qui travaille depuis 6 mois
pour se préparer à être à votre service . (+)

Corinne SOUDAN

N°2

Présidente du CT 69, Rhône et métropole de Lyon. Amoureuse de la grimpe sous toutes ses formes (en salle ou en sites naturels), passionnée par la compétition en escalade (versus organisateur) mais aussi comme pratiquante. (+)

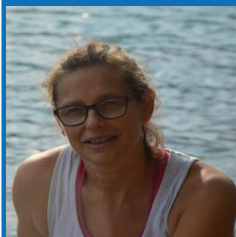

Roxane HEILI

N°4

Membre de l'équipe de France Handi-escalade. Sensible à l'intégration des personnes en situation de handicap et concernant le haut-niveau, à l'égalité entre grimpeurs valides et handis. (+)



Laura DEPLANCHE

N°6 SPORTIVE DE HAUT NIVEAU

Jeune entrepreneuse, elle est aussi monitrice de ski ESF et membre de l'équipe de France de ski-alpinisme. Curieuse d'apprendre, elle est fière de représenter les sportifs de haut niveau au sein de la FFME. (+)



Maryse DUPRE

N°8 MEDECIN

Médecin, urgentiste, enseignante en médecine ; amatrice de raids et de voyages lointains. Motivée pour mettre ses compétences professionnelles au service de la lutte contre le dopage, les problématiques alimentaires, le sport-santé. (+)



Lucie VAILLANT BULTEL

N°10 JEUNE

La benjamine de l'équipe. Compétitrice, membre de l'équipe de France de difficulté pendant plusieurs années, est actuellement étudiante à Grenoble. (+)



Claude CHEMELLE

N°1 PRÉSIDENT

Passionné par la FFME, Président de la Ligue Auvergne Rhône Alpes et investi depuis de nombreuses années dans différentes structures. Souhaite une nouvelle gouvernance, l'ouverture sur l'extérieur, la décentralisation, la transparence. (+)



Thierry BOUÉ

N°3

40 ans d'engagement associatif, l'amènent aujourd'hui à souhaiter la concertation au profit du développement des territoires. Très attaché à la multi-activité et à la thématique du sport-santé. Acteur dans la transition numérique durable. (+)



Jean Benoit PINOT

N°5 TRÉSORIER

Président de club et président du Comité Territorial Charente. Engagé pour les changements, afin de faire grandir la FFME, déterminé dans son engagement. (+)



Ludovic MAUCONDUIT

N°7 SECRETAIRE GENERAL

Grimpeur passionné, il s'est investi dans son club avant de créer le Collectif Grimpeur Outdoor CGO. Désireux de s'engager pour redonner à la FFME sa raison d'être : la nature, le loisir, le bénévolat, les territoires. (+)



Jean Claude GRAND

N°9

Président de CT des bouches du Rhône et membre du Conseil d'Administration actuel de la FFME. Consacre beaucoup de temps à l'entretien et l'équipement des sites naturels d'escalade. (+)

Nos pratiques d'escalade et de montagne : Escalade Loisir & Compétition, Alpinisme, Ski-Alpinisme en compétition, Canyon, Raquette
Notre engagement actuel dans la fédération : Conseil d'administration, Présidence Ligue & CT & Club, Jury compétition, encadrant, bénévole, SNE, SAE, Compétition...

Une équipe unie qui travaille depuis 6 mois
pour se préparer à être à votre service

Céline GÉRARD BOUY

N°12

Professeur d'EPS, compétitrice escalade vétérane, présidente de club, présidente de jury. Passionnée par les projets de développement de l'escalade à tous les niveaux. (+)

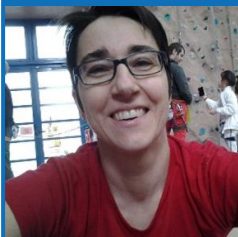

Marie POLES

N°14

Eprise de grand air et d'activités de Pleine Nature, elle ne cesse de sillonner la Montagne. Bénévole impliquée au sein de son club, la conduisant également sur les chemins de la compétition, se formant à l'arbitrage et devenant juge national. (+)



Françoise RAULT-DOUMAX

N°16

Sportive au grand air, elle a exercé beaucoup de fonction à différents niveaux (présidente de club, présidente de région, présidente CT). Souhaite œuvrer pour soutenir les clubs, CT et ligues, afin que la FFME retrouve des

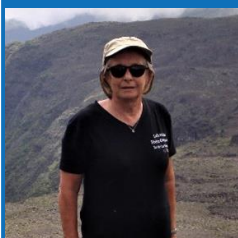

bases solides. (+)

Tifenn BONNEMER

N°18

Montpelliéraine d'origine, elle découvre l'escalade dans l'un des plus lointains de nos territoires : la Nouvelle Calédonie. Elle est aujourd'hui investie dans son club et au sein du CT du Finistère. (+)



Nadine ROUSSELOT

N°20

Passionnée d'escalade, elle s'est mise à la compétition jusqu'à devenir Championne de France Vétérans. Egalement encadrante bénévole au sein de son club, avec la même volonté de transmettre et partager. (+)



Patrick PETREMANT

N°11

Président de club et président du comité territorial 92. Dans l'action pour aider l'escalade et la fédération à garder leur philosophie tout en se développant. (+)

Fred JUAREZ

N°13

Président du comité territorial Montagne Escalade Savoie. Œuvre pour le partage, l'engagement, le développement, le tout en responsabilité. Fervent défenseur du parcours des licenciés FFME de 7 à 77 ans. (+)



Jean DONNADIEU

N°15

Acteur de la vie fédérale, ayant exercé différents mandats à différents niveaux (président de club, membre du comité de directeur de ligue, président de ligue, élu au CA de la FFME). Favorable à la synergie avec la FFCAM. (+)



Fred NARDIN

N°17

Spécialiste du canyon, sa passion l'amène à parcourir le monde. Il est investi dans le champ de la formation pour transmettre et partager. Expérience de président du CT 65. (+)



Damien BOCKET

N°19

Ancien élu représentant « jeune » à la ligue Île de France, champion de France à deux reprises du combiné, il a mêlé sa passion à son métier puisqu'il sera bientôt enseignant en EPS à l'issue de ses études. Souhaite contribuer au développement des territoires oubliés. (+)

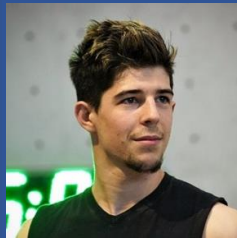

Nos compétences professionnelles au service d'une fédération : Entrepreneur, management, ressource humaine, conduite de changement, digital & informatique, conduite de projet